



LEVANTAMENTO - DESCRIÇÃO DE REVESTIMENTOS				
PISO		PAREDE		TETO
1	LADRILHO HIDRAÚLICO 20x20	1	ALVENARIA DE TUOLO ADOBE REBOCADA E PINTADA NA COR BRANCO	1 FORRO DE GESSO
2	PISO CIMENTÍCIO			2 TELHADO CERÂMICO APARENTE

LEVANTAMENTO - QUADRO DE ESQUADRIAS		
	DESCRIÇÃO DE PORTAS (P)	QTD.
P1	90x200 - PORTA DE GIRO COM 2 FOLHAS ALMOFADAS E COM BANDEIRA EM MADEIRA	01
P2	90x200 - PORTA DE GIRO COM 1 FOLHA DE MADEIRA	01
P3	196x297- PORTA DE ENROLAR PARA CIMA COM 1 FOLHA - DE ALUMÍNIO	01
P4	194x297 - PORTA DE CORRER COM 2 FOLHAS - EM CHAPA DE FERRO	01
	DESCRIÇÃO DE JANELAS (J)	QTD.
J1	110x295/102 - JANELA DE GIRO COM 2 DUAS FOLHAS E BANDEIRA EM MADEIRA	01

REVISÃO:	
R 00 - 01/01/2000	
R 00 - 01/01/2000	
R 00 - 01/01/2000	
R 00 - 01/01/2000	

 <div> GOVERNO DO ESTADO DO PIAUÍ SECRETARIA DE CULTURA COORDENAÇÃO DE REGISTRO E CONSERVAÇÃO </div>			
TÍTULO DO PROJETO:			
REFORMA E REQUALIFICAÇÃO ANTIGA ESTAÇÃO FERROVIÁRIA DE PAULISTANA - PI			
ENDEREÇO:			
R. LESTE BRASILEIRA, 19 - ESTAÇÃO, PAULISTANA - PI, 64750-000			
CONTEÚDO:			
LEVANTAMENTO - PLANTA DE SITUAÇÃO PLANTA DE ALINHAMENTO PLANTA DE COBERTURA/LOCAÇÃO			
 <div> EMANUELA MARIA ARAÚJO DE SOUSA CPF: 030.913.220-86 (03/06/2006) Vota-Última: https://votauitima.36.gov.br </div>			
RESPONSÁVEL PELO PROJETO:			PRANCHA:
EMANUELA MARIA ARAÚJO DE SOUSA CAU 430603-7			01/06
DESENHO:			
EMANUELA ARAÚJO			
DATA:	FASE:	ESCALA:	FOLHA:
DEZEMBRO/2025	PROJETO BÁSICO	INDICADA	A1

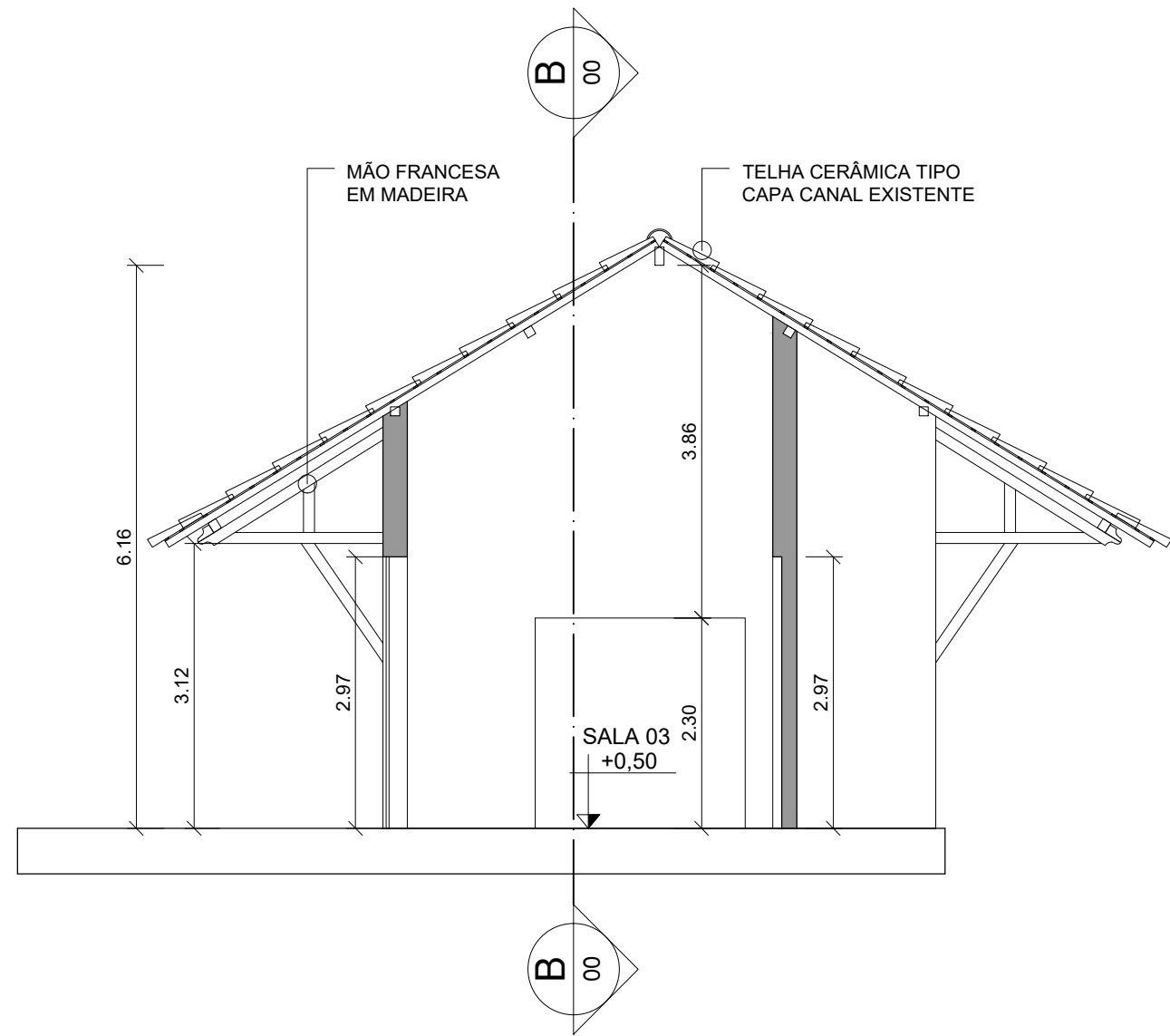

00|LEVANTAMENTO - CORTE AA'
ESCALA: 1 | 75

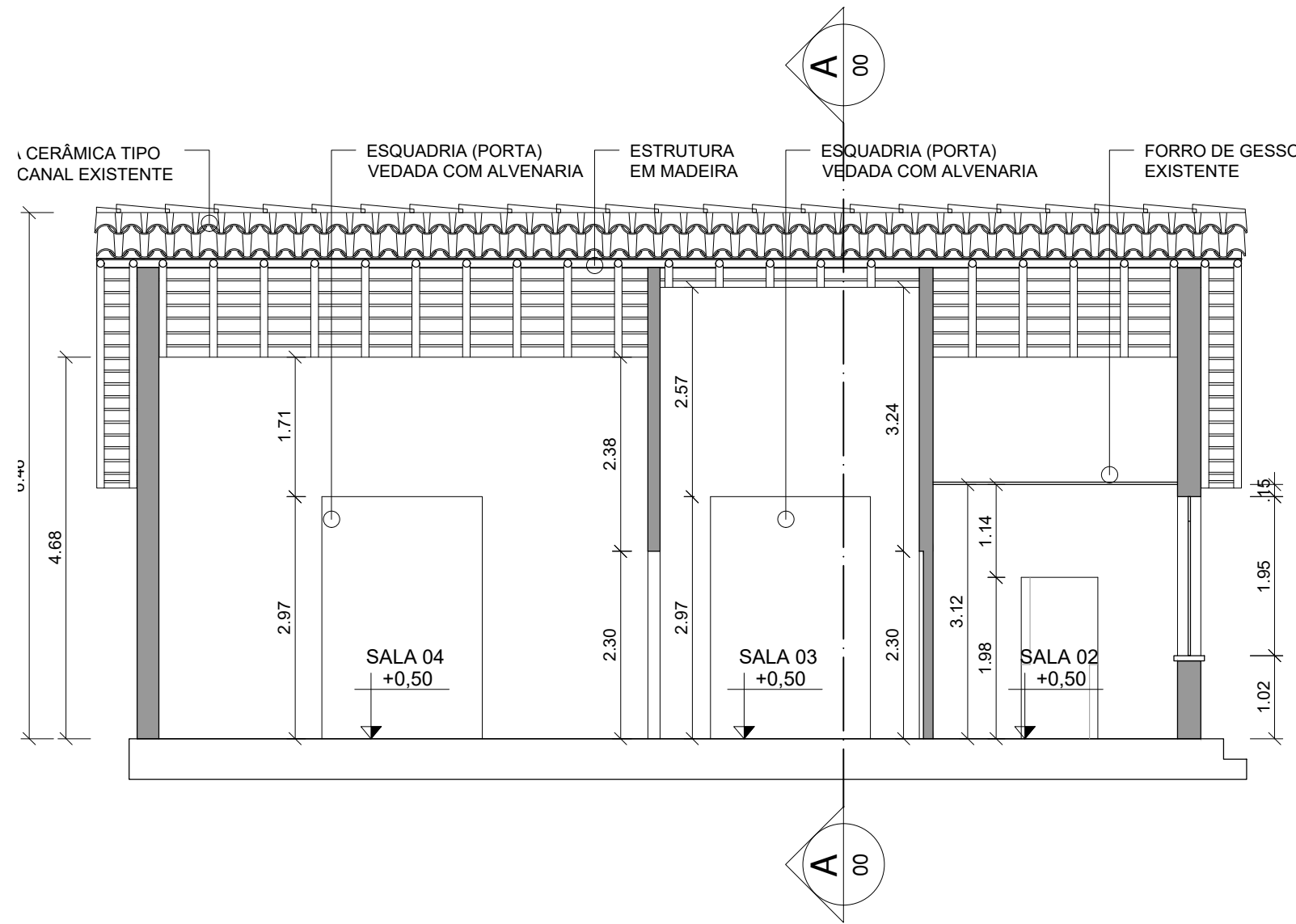

00|LEVANTAMENTO - CORTE BB'
ESCALA: 1 | 75

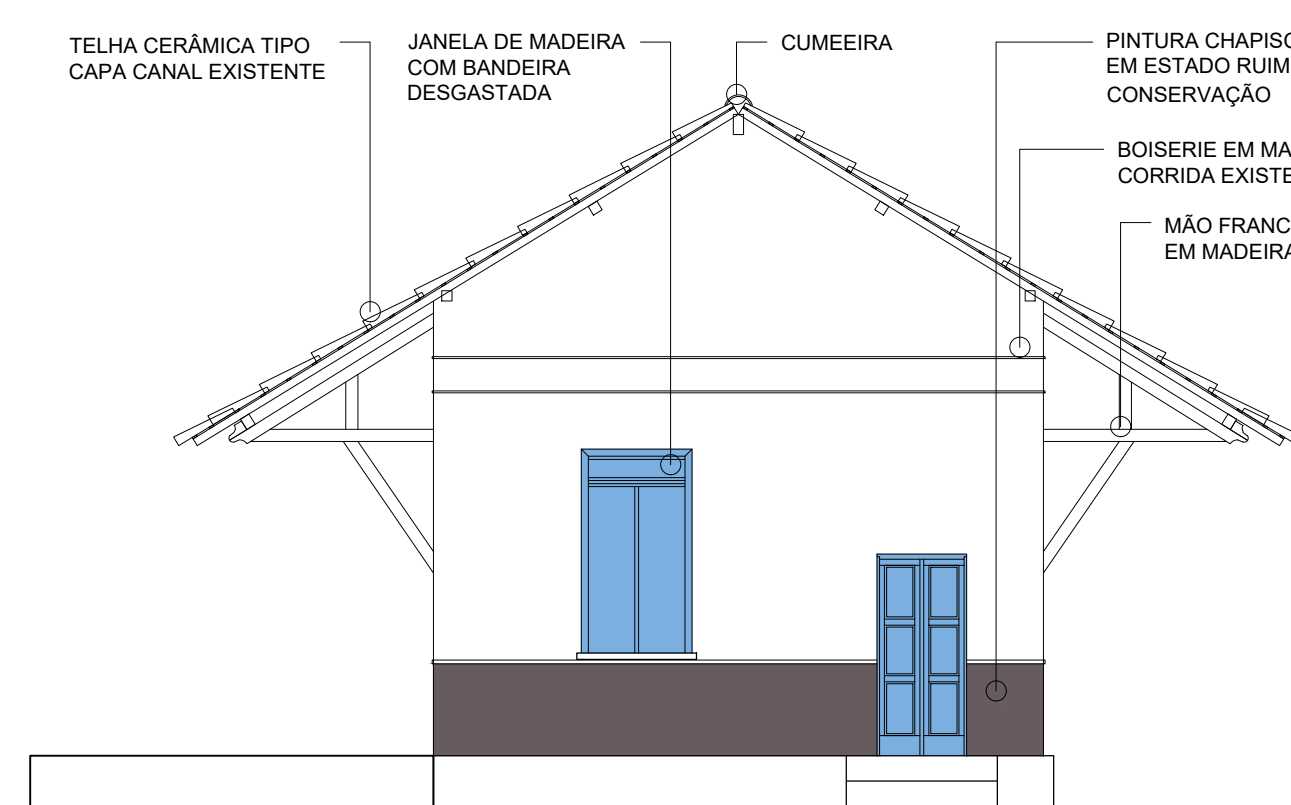

00|LEVANTAMENTO - FACHADA PRINCIPAL
ESCALA: 1 | 75

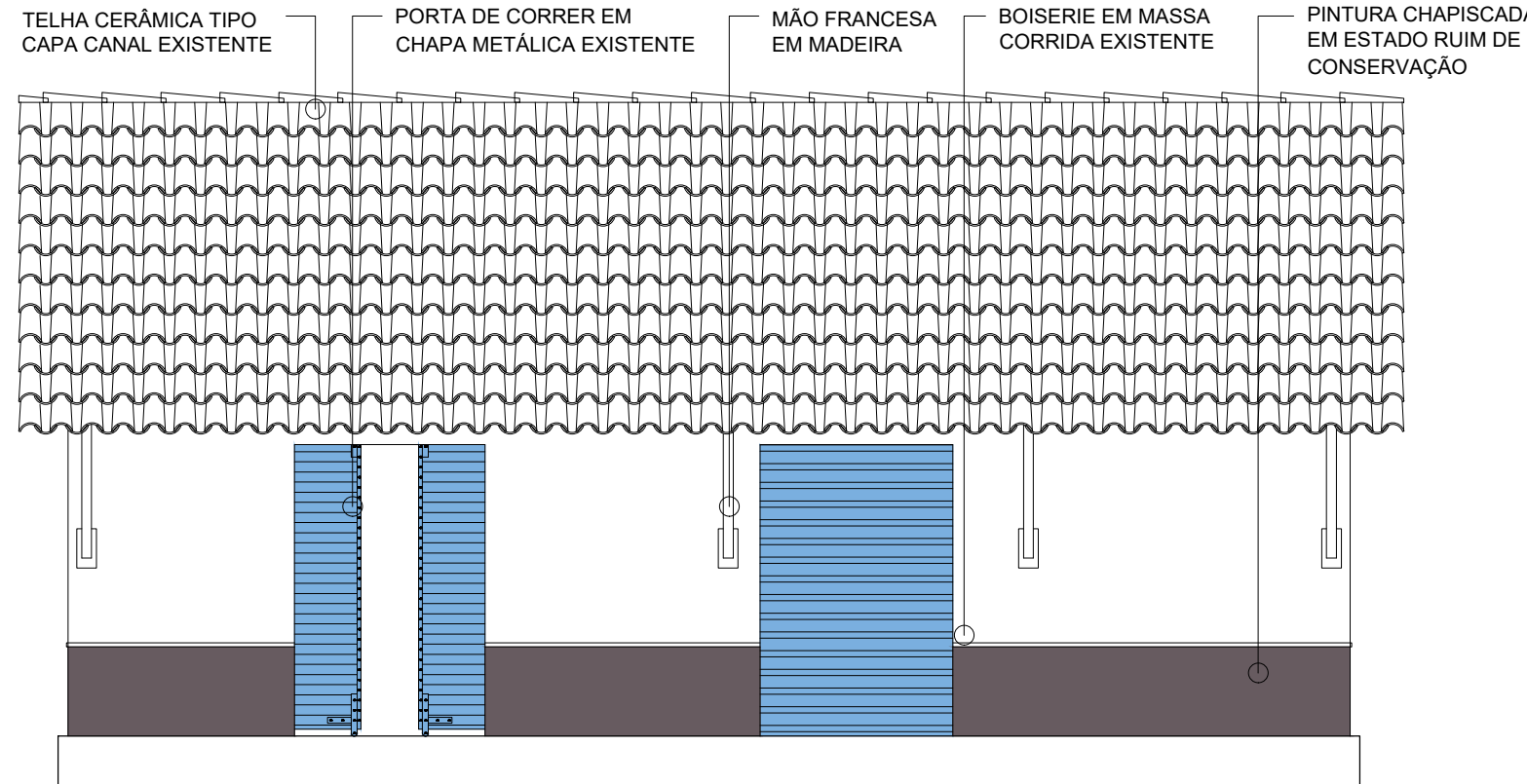

00|LEVANTAMENTO - FACHADA ESQUERDA
ESCALA: 1 | 75

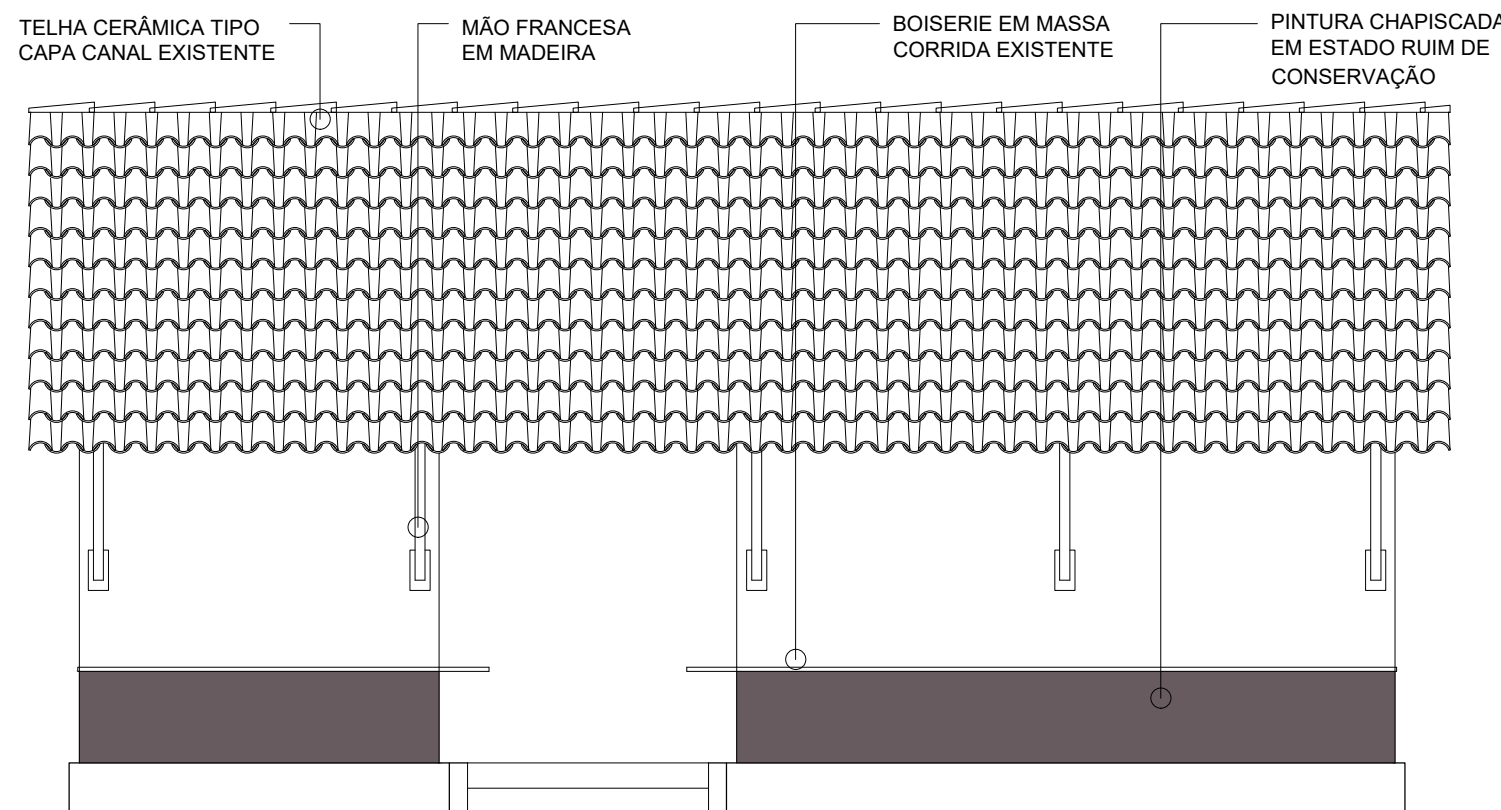

00|LEVANTAMENTO - FACHADA DIREITA
ESCALA: 1 | 75

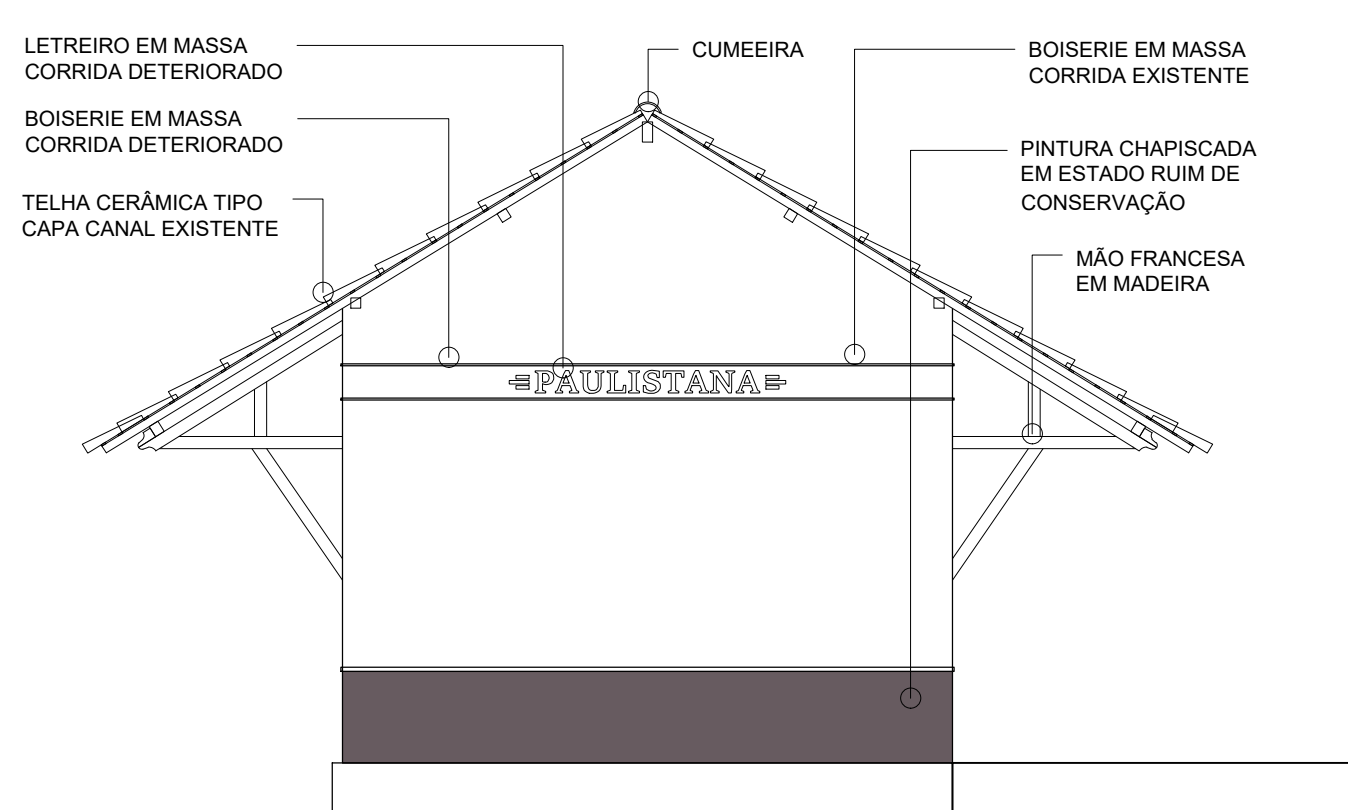

00|LEVANTAMENTO - FACHADA POSTERIOR
ESCALA: 1 | 75

REVISÃO:	R 00 - 01/01/2000
	R 00 - 01/01/2000
	R 00 - 01/01/2000
	R 00 - 01/01/2000

				GOVERNO DO ESTADO DO PIAUÍ SECRETARIA DE CULTURA COORDENAÇÃO DE REGISTRO E CONSERVAÇÃO	
TÍTULO DO PROJETO: REFORMA E REQUALIFICAÇÃO ANTIGA ESTAÇÃO FERROVIÁRIA DE PAULISTANA - PI					
ENDEREÇO: R. LESTE BRASILEIRA, 19 - ESTAÇÃO, PAULISTANA - PI, 64750-000					
CONTEÚDO: LEVANTAMENTO - CORTES FACHADAS					
RESPONSÁVEL PELO PROJETO: EMANUELLA MARIA ARAUJO DE SOUSA CAU A30861.7				PRANCHA: 02/06	
DESENHO: EMANUELLA ARAÚJO					
DATA: DEZEMBRO/2025	FASE: PROJETO BÁSICO	ESCALA: INDICADA	FOLHA: A1		

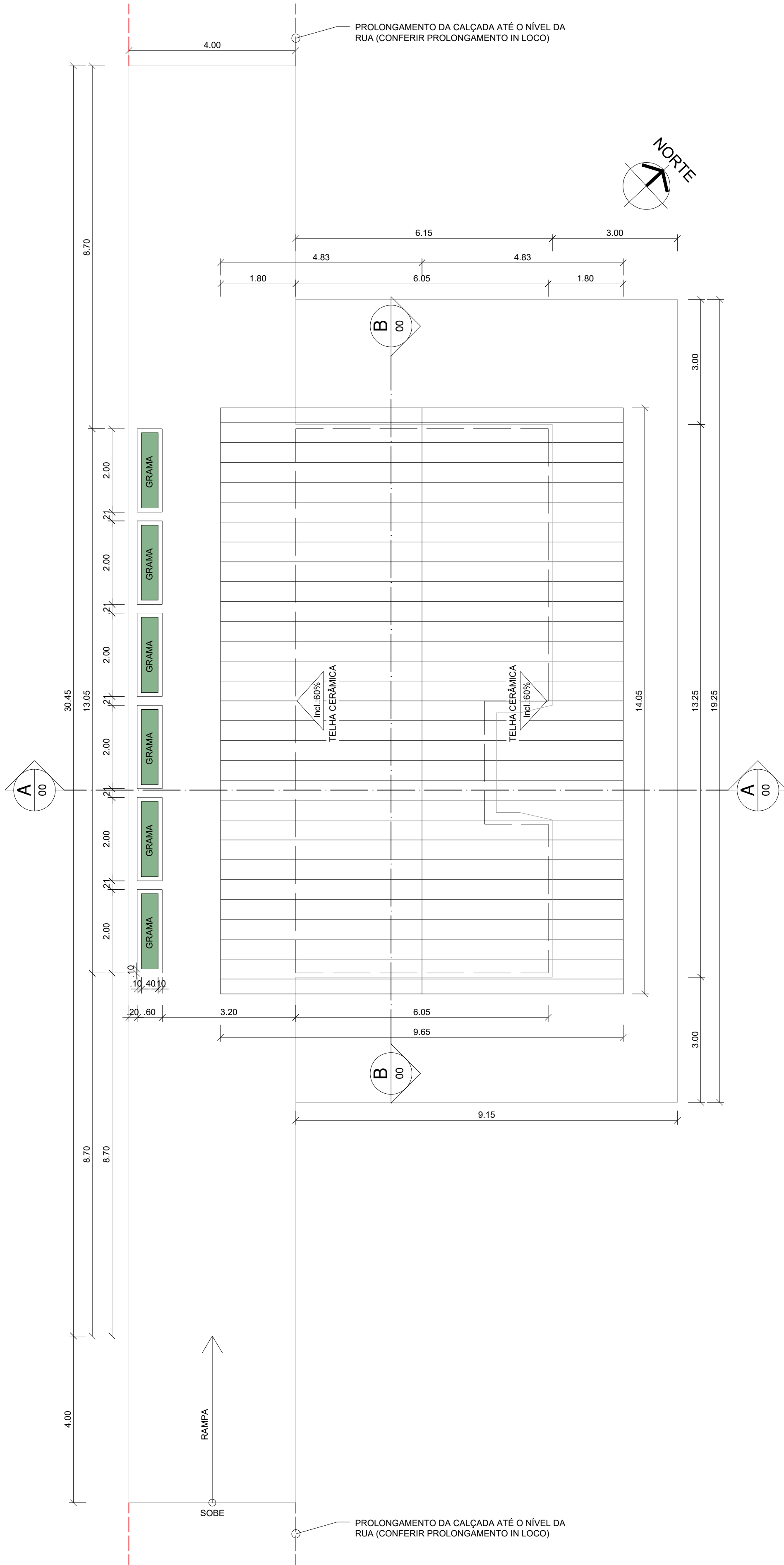

00 | REFORMA - PLANTA DE COBERTURA/LOCAÇÃO

QUADRO DE ÁREAS	
ÁREA DO TERRENO (ESTIMADA)	739,46m²
ÁREA CONSTRUÍDA	313,94m²
ÁREA DE COBERTURA	135,58m²

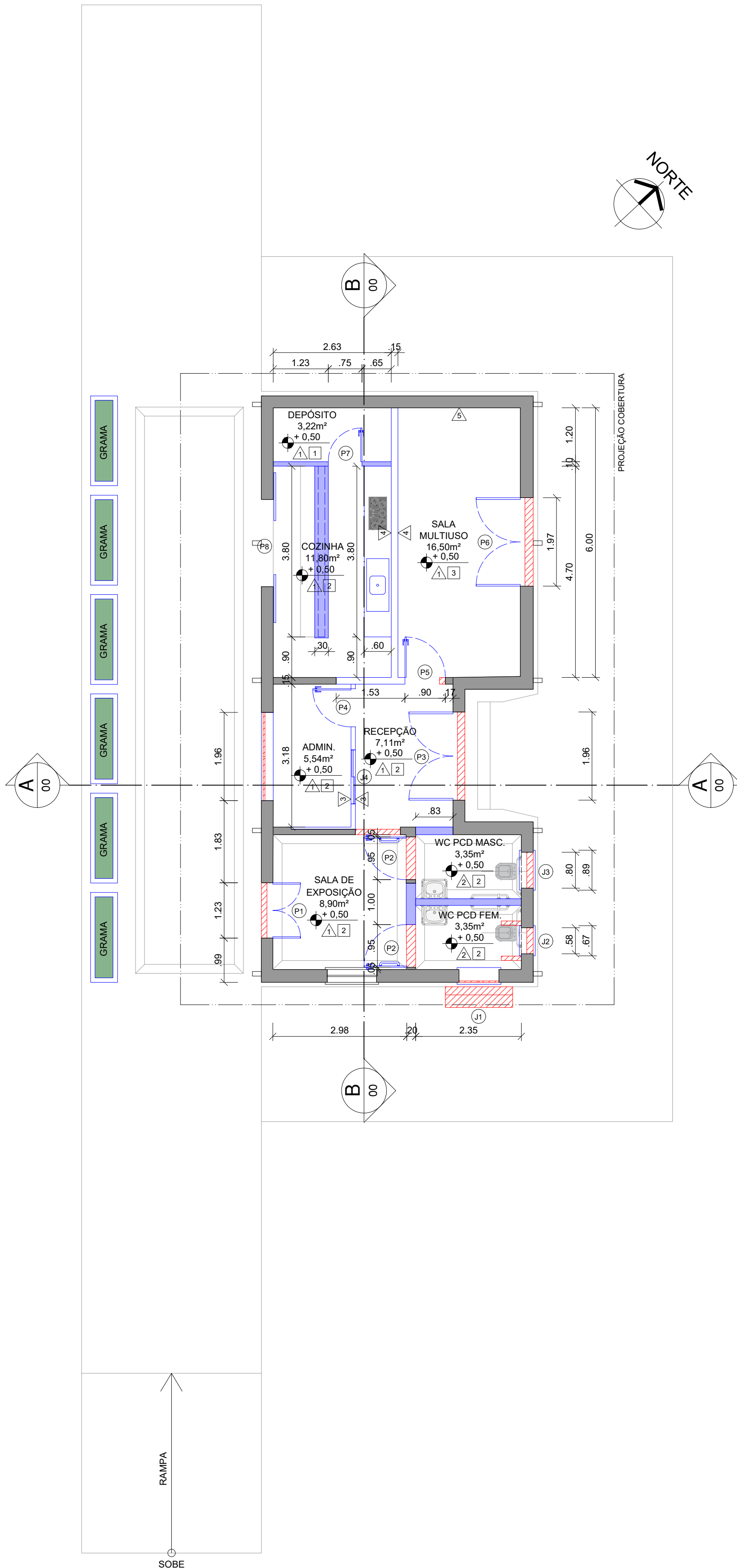

00 | REFORMA - PLANTA DE DEMOLIÇÃO/CONSTRUÇÃO

LEGENDA DE DEMOLIÇÃO/CONSTRUÇÃO	
CÓDIGO	DESCRIÇÃO
	ALVENARIA/ESQUADRIA A DEMOLIR
	ALVENARIA/ESQUADRIA A CONSTRUIR

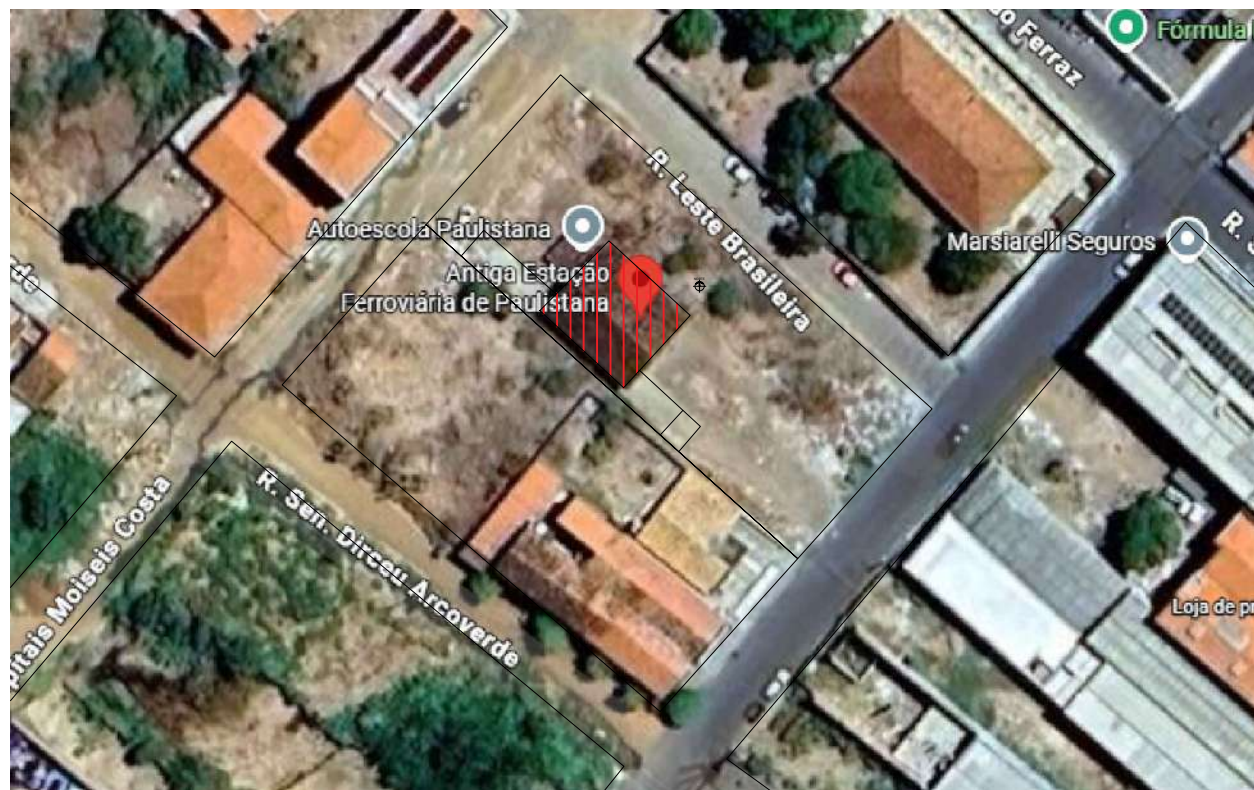

PLANTA DE SITUAÇÃO
ESCALA 1:900

REFORMA - DESCRIÇÃO DE REVESTIMENTOS			
PAREDE		TETO	
1	ALVENARIA DE TIJOLO ADOBE (EXISTENTE) REBOCADA E PINTADA NA COR VEU DE PRATA PARA AMBIENTES INTERNO (VERBRAS) OU SIMILAR	1	FORRO DE GESSO NATURAL
2	ALVENARIA DE TIJOLO ADOBE (EXISTENTE) REBOCADA E REVESTIDA COM CERÂMICA BRANCA ATÉ 2,00m ACIMA PINTURA NA COR VEU DE PRATA (VERBRAS) OU SIMILAR	2	FORRO DE PVC AMADEIRADO
3	PAREDE DE DWYALL REBOCADA E PINTADA NA COR VEU DE PRATA PARA AMBIENTES INTERNOS (VERBRAS) OU SIMILAR	3	FORRO MINERAL NA COR PRETA
4	ALVENARIA DE TIJOLO CERÂMICO REBOCADO, REVESTIDO COM TIJOLINHO BRICK NATURAL - TERRACOTA E FINALIZADO COM RESINA ACRILICA OU A BASE DE SOLVENTE		
5	ALVENARIA DE TIJOLO ADOBE (EXISTENTE) REBOCADA E REVESTIDA COM MATERIAL ACÚSTICO (A DEFINIR)		

REFORMA - QUADRO DE ESQUADRIAS		
DESCRIÇÃO DE PORTAS (P)		QTD.
P1	123x297 - PORTA DE GIRO COM 2 FOLHAS E BANDEIRA DE MADEIRA	01
P2	90x200 - PORTA DE GIRO COM 1 FOLHA - EM MADEIRA E PINTURA NA COR BRANCO OU SIMILAR (COM BARRA DE APOIO EM AÇO INOX - NBR 9050)	02
P3	196x297 - PORTA DE GIRO COM 2 FOLHAS E BANDEIRA DE MADEIRA	01
P4	80x210 - PORTA DE GIRO COM 1 FOLHA - EM CHAPA DE FERRO PINTADA NA COR BRANCA OU SIMILAR	01
P5	90x210 - PORTA DE GIRO COM 1 FOLHA - EM CHAPA DE FERRO PINTADA NA COR BRANCA OU SIMILAR	01
P6	197x297 - PORTA DE GIRO COM 2 FOLHAS E BANDEIRA EM MADEIRA	01
P7	70x210 - PORTA DE GIRO COM 1 FOLHA - EM CHAPA DE FERRO	01
P8	194x297 - PORTA DE CORRER COM 2 FOLHAS - EM CHAPA DE FERRO	01
DESCRIÇÃO DE JANELAS (J)		QTD.
J1	89x295/102 - JANELA DE GIRO COM 2 DUAS FOLHAS E BANDEIRA EM MADEIRA	01
J2	58x295/102 - JANELA PIVOTANTE COM 1 FOLHA E BANDEIRA EM MADEIRA	01
J3	80x295/102 - JANELA PIVOTANTE COM 1 FOLHA E BANDEIRA EM MADEIRA	01
J4	120x100/110 - JANELA DE CORRER COM 2 DUAS FOLHAS EM ALUMÍNIO E VIDRO	01

REVISÃO:	
R 00 - 01/01/2000	
R 00 - 01/01/2000	
R 00 - 01/01/2000	
R 00 - 01/01/2000	

		GOVERNO DO ESTADO DO PIAUÍ	
		SECRETARIA DE CULTURA	
		COORDENAÇÃO DE REGISTRO E CONSERVAÇÃO	
TÍTULO DO PROJETO: REFORMA E REQUALIFICAÇÃO ANTIGA ESTÇÃO FERROVIÁRIA DE PAULISTANA - PI			
ENDEREÇO: R. LESTE BRASILEIRA, 19 - ESTÇÃO, PAULISTANA - PI, 64750-000			
CONTEÚDO: PROPOSTA - PLANTA DE SITUAÇÃO PLANTA DE COBERTURA PLANTA BAIXA DEMOLIÇÃO/CONSTRUÇÃO			
RESPONSÁVEL PELO PROJETO: EMANUELLA MARIA ARAUJO DE SOUSA CAU A30861.7			PRANCHA: 03/06
DESENHO: EMANUELLA ARAUJO			
DATA: DEZEMBRO/2025	FASE: PROJETO BÁSICO	ESCALA: INDICADA	FOLHA: A1

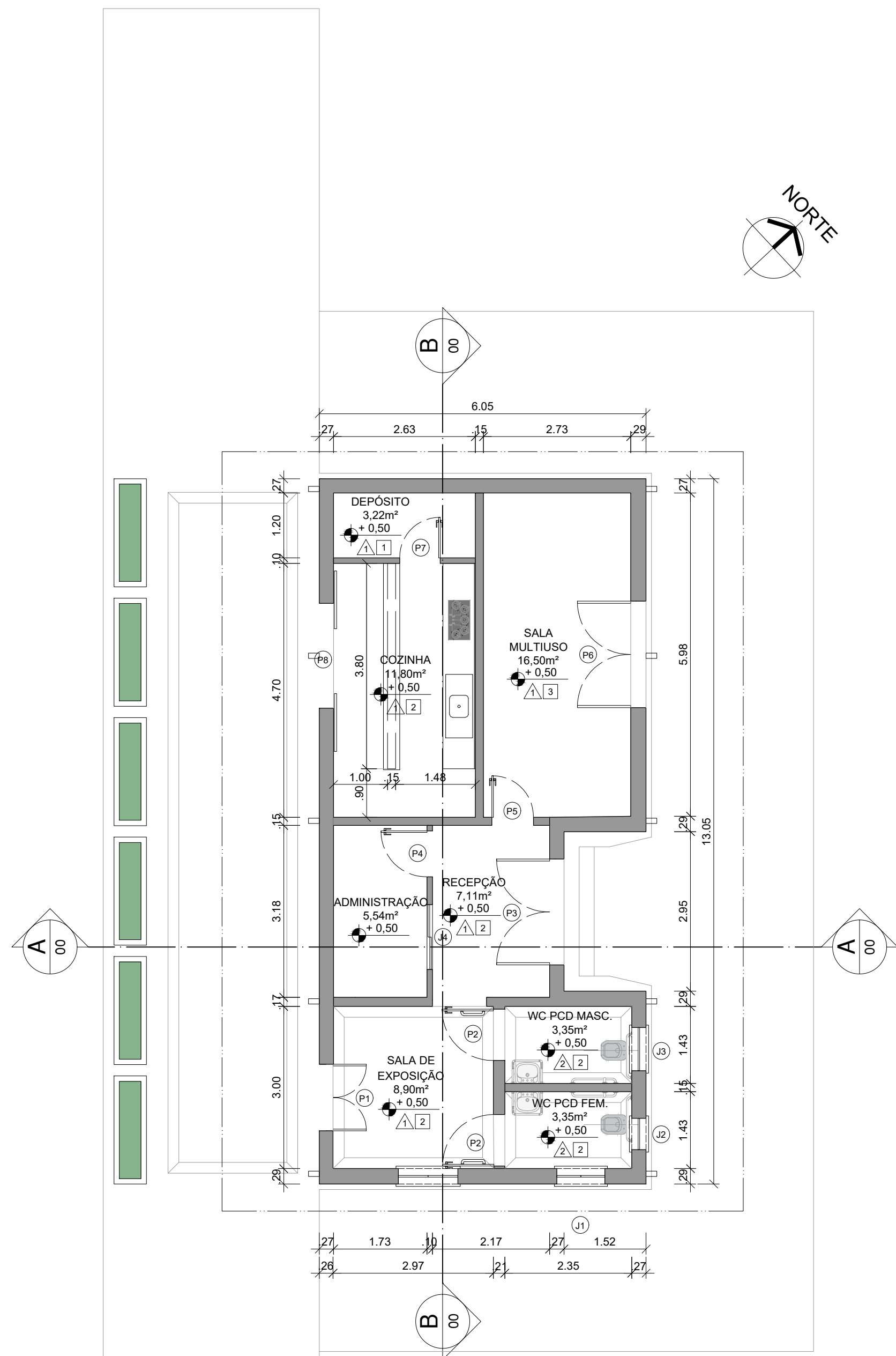

00 | REFORMA - PLANTA BAIXA REFORMADA

ESCALA: 1 | 75

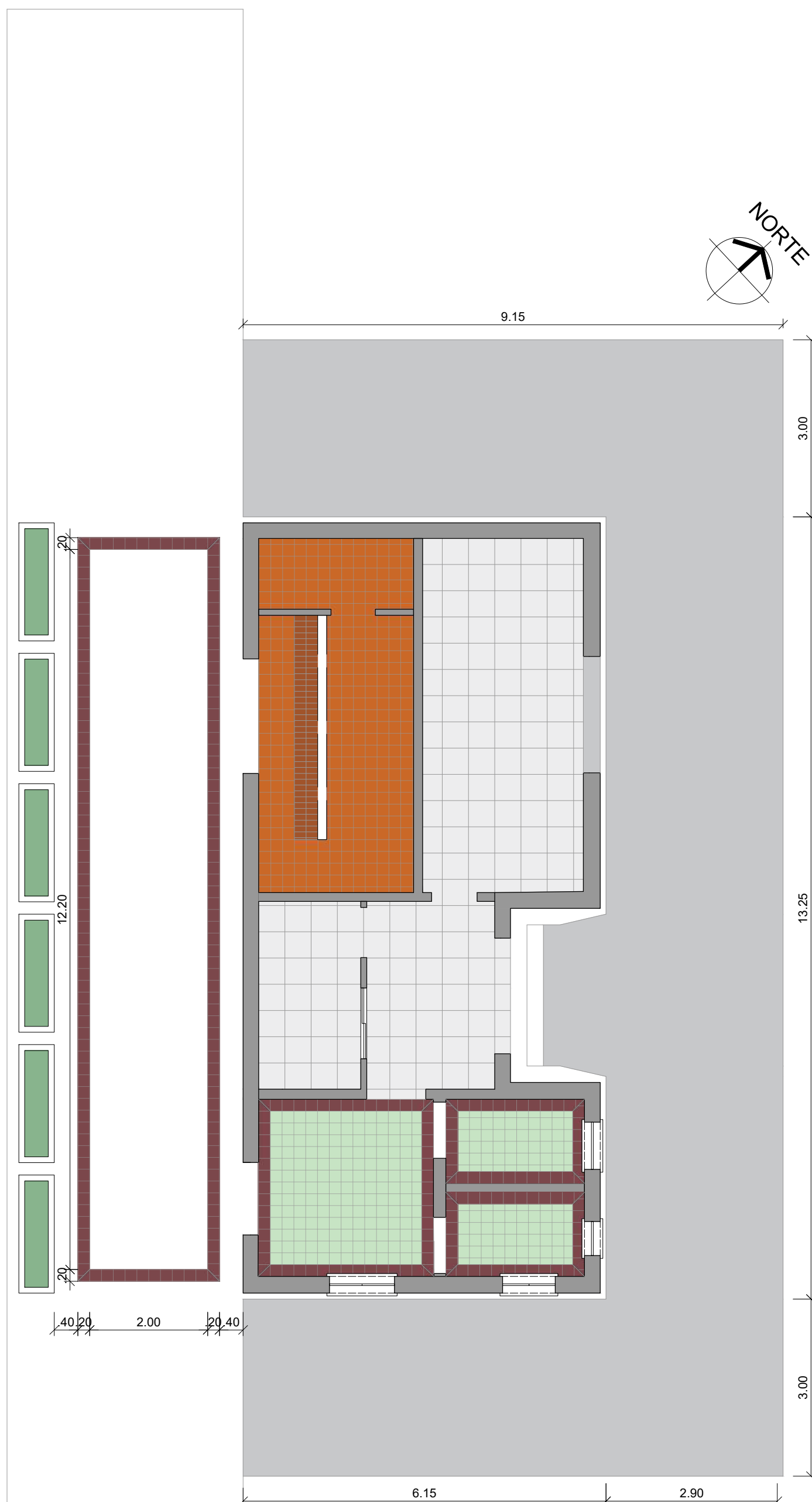

00 | REFORMA - PLANTA DE PISO

ESCALA: 1 | 75

REFORMA - DESCRIÇÃO DE REVESTIMENTOS			
PAREDE		TETO	
1	ALVENARIA DE TUILO ADOBE (EXISTENTE) REBOCADA E PINTADA NA COR VÉU DE PRATA PARA AMBIENTES INTERNO (VERBRAS) OU SIMILAR	1	FORRO DE GESSO NATURAL
2	ALVENARIA DE TUILO ADOBE (EXISTENTE) REBOCADA E REVESTIDA COM CERÂMICA BRANCA ATÉ 2,00m ACIMA PINTURA NA COR VÉU DE PRATA (VERBRAS) OU SIMILAR	2	FORRO DE PVC AMADEIRADO
3	PAREDE DE DYWALL REBOCADA E PINTADA NA COR VÉU DE PRATA PARA AMBIENTES INTERVOS (VERBRAS) OU SIMILAR	3	FORRO MINERAL NA COR PRETA
4	ALVENARIA DE TUILO CERÂMICO REBOCADO, REVESTIDO COM TUIOLINHO BRICK NATURAL - TERRACOTA E FINALIZADO COM RESINA ACRILICA OU A BASE DE SOLVENTE		
5	ALVENARIA DE TUILO ADOBE (EXISTENTE) REBOCADA E REVESTIDA COM MATERIAL ACÚSTICO (A DEFINIR)		

REFORMA - QUADRO DE ESQUADRIAS		
DESCRIÇÃO DE PORTAS (P)		QTD.
P1	123x297 - PORTA DE GIRO COM 2 FOLHAS E BANDEIRA DE MADEIRA	01
P2	90x200 - PORTA DE GIRO COM 1 FOLHA - EM MADEIRA E PINTURA NA COR BRANCO OU SIMILAR (COM BARRA DE APOIO EM AÇO INOX - NBR 9050)	02
P3	196x297 - PORTA DE GIRO COM 2 FOLHAS E BANDEIRA DE MADEIRA	01
P4	80x210 - PORTA DE GIRO COM 1 FOLHA - EM CHAPA DE FERRO PINTADA NA COR BRANCA OU SIMILAR	01
P5	90x210 - PORTA DE GIRO COM 1 FOLHA - EM CHAPA DE FERRO PINTADA NA COR BRANCA OU SIMILAR	01
P6	197x297 - PORTA DE GIRO COM 2 FOLHAS E BANDEIRA EM MADEIRA	01
P7	70x210 - PORTA DE GIRO COM 1 FOLHA - EM CHAPA DE FERRO	01
P8	194x297 - PORTA DE CORRER COM 2 FOLHAS - EM CHAPA DE FERRO	01
DESCRIÇÃO DE JANELAS (J)		QTD.
J1	89x295/102 - JANELA DE GIRO COM 2 DUAS FOLHAS E BANDEIRA EM MADEIRA	01
J2	58x295/102 - JANELA PIVOTANTE COM 1 FOLHA E BANDEIRA EM MADEIRA	01
J3	80x295/102 - JANELA PIVOTANTE COM 1 FOLHA E BANDEIRA EM MADEIRA	01
J4	120x100/110 - JANELA DE CORRER COM 2 DUAS FOLHAS EM ALUMÍNIO E VIDRO	01

LEGENDA DE PISO		
CÓDIGO	DESCRIÇÃO	QTD.
	PISO CIMETÍCIO	97,32m²
	PISO CERÂMICO RETIFICADO ACETINADO NA COR BRANCA OU SIMILAR	29,62m²
	PISO EM LAJOTA CERÂMICA TERRACOTA 20x20 OU SIMILAR	13,50m²
	PISO DE BLOCO ADOQUIM ESPANHOL TERRACOTA 9x19 OU SIMILAR	3,00m²
	LADRILHO HIDRÁULICO 20x20 TIPO 1	10,67m²
	LADRILHO HIDRÁULICO 20x20 TIPO 2	10,73m²

REVISÃO:	
R 00 - 01/01/2000	
R 00 - 01/01/2000	
R 00 - 01/01/2000	
R 00 - 01/01/2000	

GOVERNO DO ESTADO DO PIAUÍ			
SECRETARIA DE CULTURA			
COORDENAÇÃO DE REGISTRO E CONSERVAÇÃO			
TÍTULO DO PROJETO:			
REFORMA E REQUALIFICAÇÃO ANTIGA ESTÇÃO FERROVIÁRIA DE PAULISTANA - PI			
ENDEREÇO:			
R. LESTE BRASILEIRA, 19 - ESTÇÃO, PAULISTANA - PI, 64750-000			
CONTEÚDO:			
PROPOSTA - PLANTA BAIXA REFORMADA PLANTA DE PISO			
RESPONSÁVEL PELO PROJETO:			
EMANUELLA MARIA ARAUJO DE SOUSA			
CAU A308651.7			
DESENHO:			
EMANUELLA ARAÚJO			
DATA:	FASE:	ESCALA:	FOLHA:
DEZEMBRO/2025	PROJETO BÁSICO	INDICADA	A1

04/06

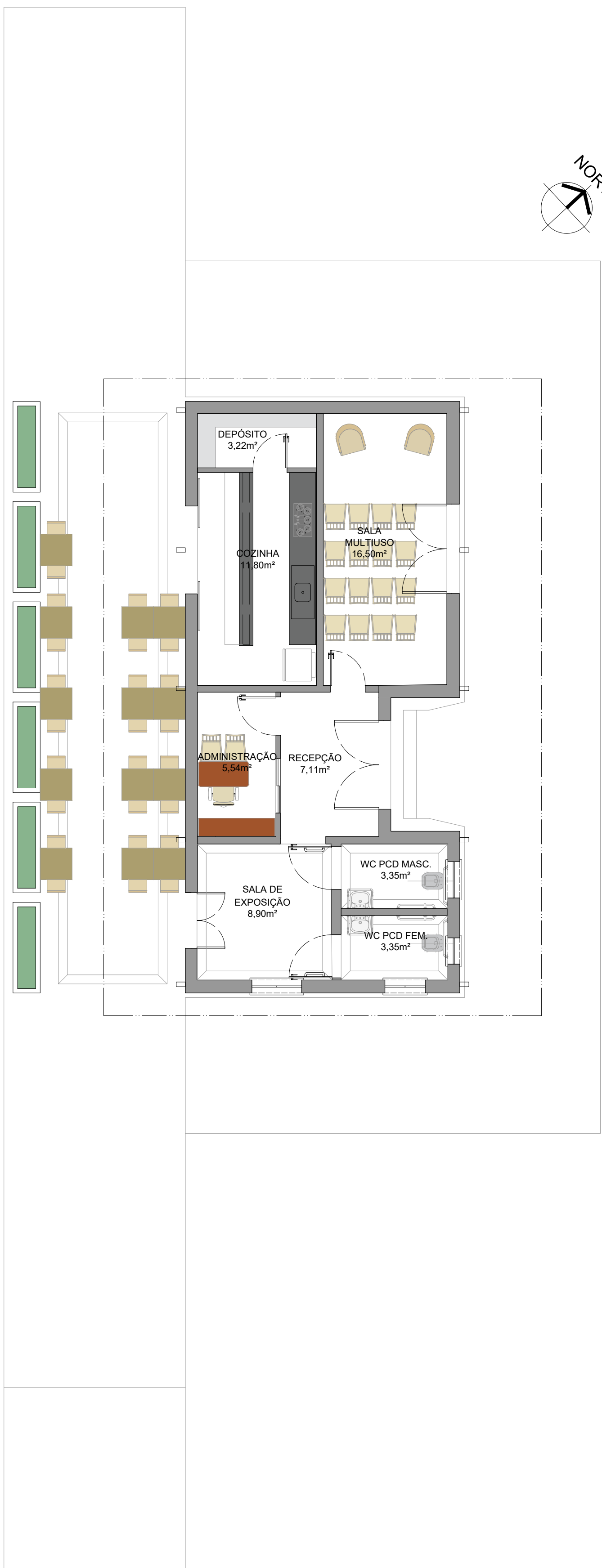

00 | REFORMA - PLANTA DE LAYOUT
ESCALA: 1 | 75

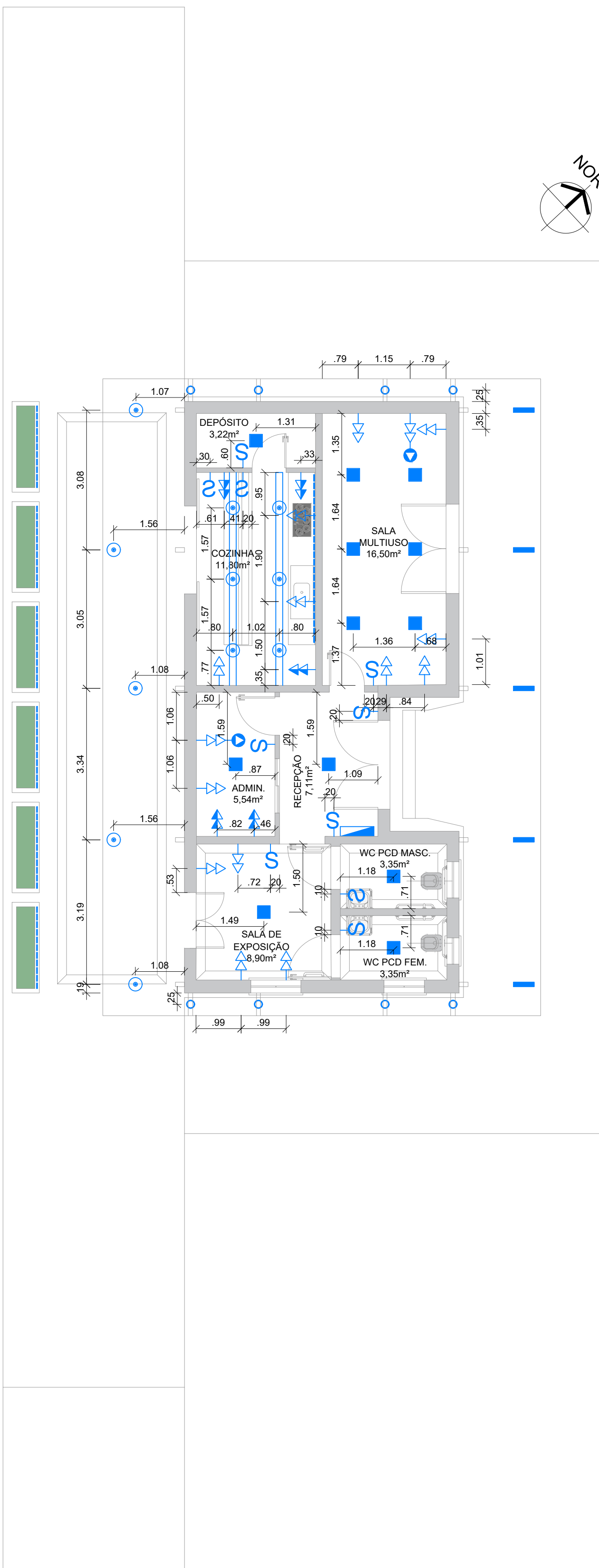

00 | REFORMA - PLANTA LOCAÇÃO DE PONTOS ELÉTRICOS
ESCALA: 1 | 75

LEGENDA DOS PONTOS ELÉTRICOS		
SÍMBOLO	DESCRIÇÃO	QTD.
	TOMADA DUPLA BAIXA (h=0,40m)	15
	TOMADA DUPLA MÉDIA (h=1,20m)	05
	INTERRUPTOR DE UMA SEÇÃO (h=1,20m)	10
	TOMADA PARA AR CONDICIONADO A 2,30m DO PISO ACABADO	02
	LUMINÁRIA TIPO SPOT 4000K	04
	LUMINÁRIA DE SOBREPOR LED PLAFON QUADRADA NA COR PRETA 4000K	12
	LUMINÁRIA TUBULAR LED 4000K	05
	FITA DE LED 3500K	14,50m
	QUADRO DE DISTRIBUIÇÃO DE CIRCUITOS	01
OBSERVAÇÕES: - O PRESENTE PROJETO NÃO DIMENSIONA E QUANTIFICA FIAÇÃO PARA AS INSTALAÇÕES, APENAS INDICA AS POSIÇÕES DOS PONTOS;		

REVISÃO:	
R 00 - 01/01/2000	
R 00 - 01/01/2000	
R 00 - 01/01/2000	
R 00 - 01/01/2000	

		GOVERNO DO ESTADO DO PIAUÍ SECRETARIA DE CULTURA COORDENAÇÃO DE REGISTRO E CONSERVAÇÃO	
TÍTULO DO PROJETO: REFORMA E REQUALIFICAÇÃO ANTIGA ESTAÇÃO FERROVIÁRIA DE PAULISTANA - PI			
ENDEREÇO: R. LESTE BRASILEIRA, 19 - ESTAÇÃO, PAULISTANA - PI, 64750-000			
CONTEÚDO: PROPOSTA - PLANTA DE LAYOUT PLANTA DE LOCAÇÃO DE PONTOS ELÉTRICOS			
RESPONSÁVEL PELO PROJETO: EMANUELLA MARIA ARAÚJO DE SOUSA CAU A30861.7		PRANCHA: 05/06	
DESENHO: EMANUELLA ARAÚJO			
DATA: DEZEMBRO/2025	FASE: PROJETO BÁSICO	ESCALA: INDICADA	FOLHA: A1

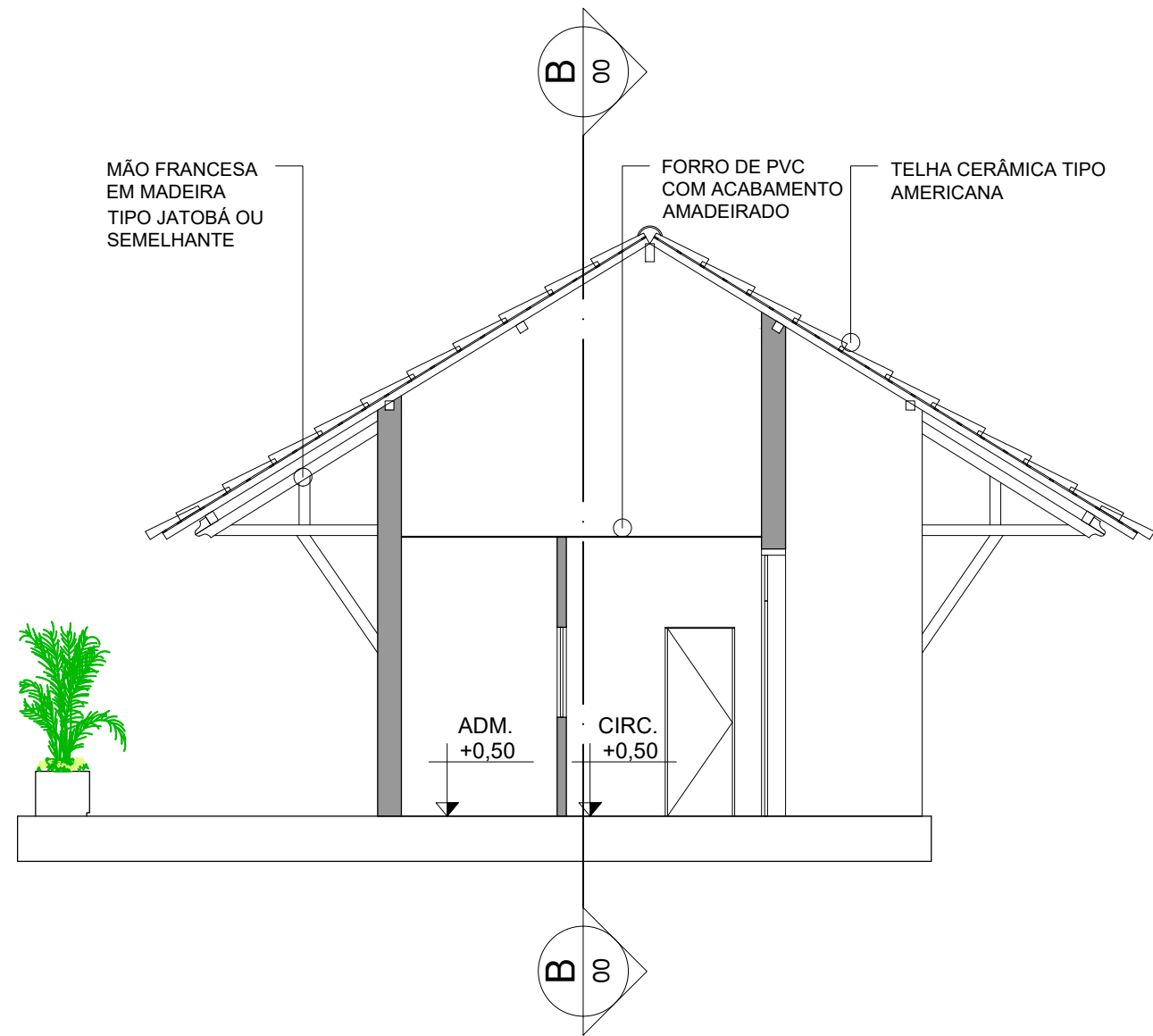

00 | REFORMA - CORTE AA'
ESCALA: 1 | 75

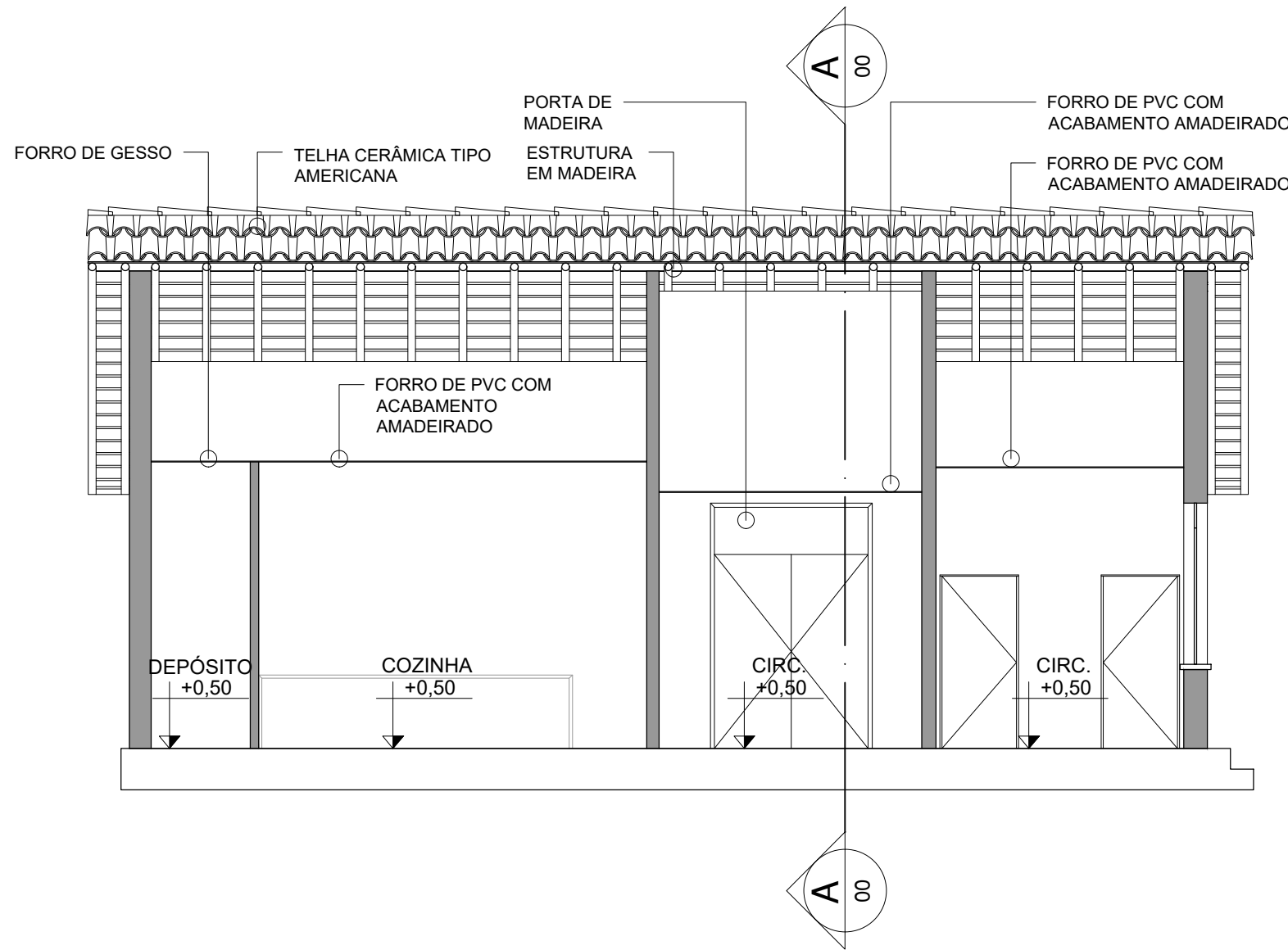

00 | REFORMA - CORTE BB'
ESCALA: 1 | 75

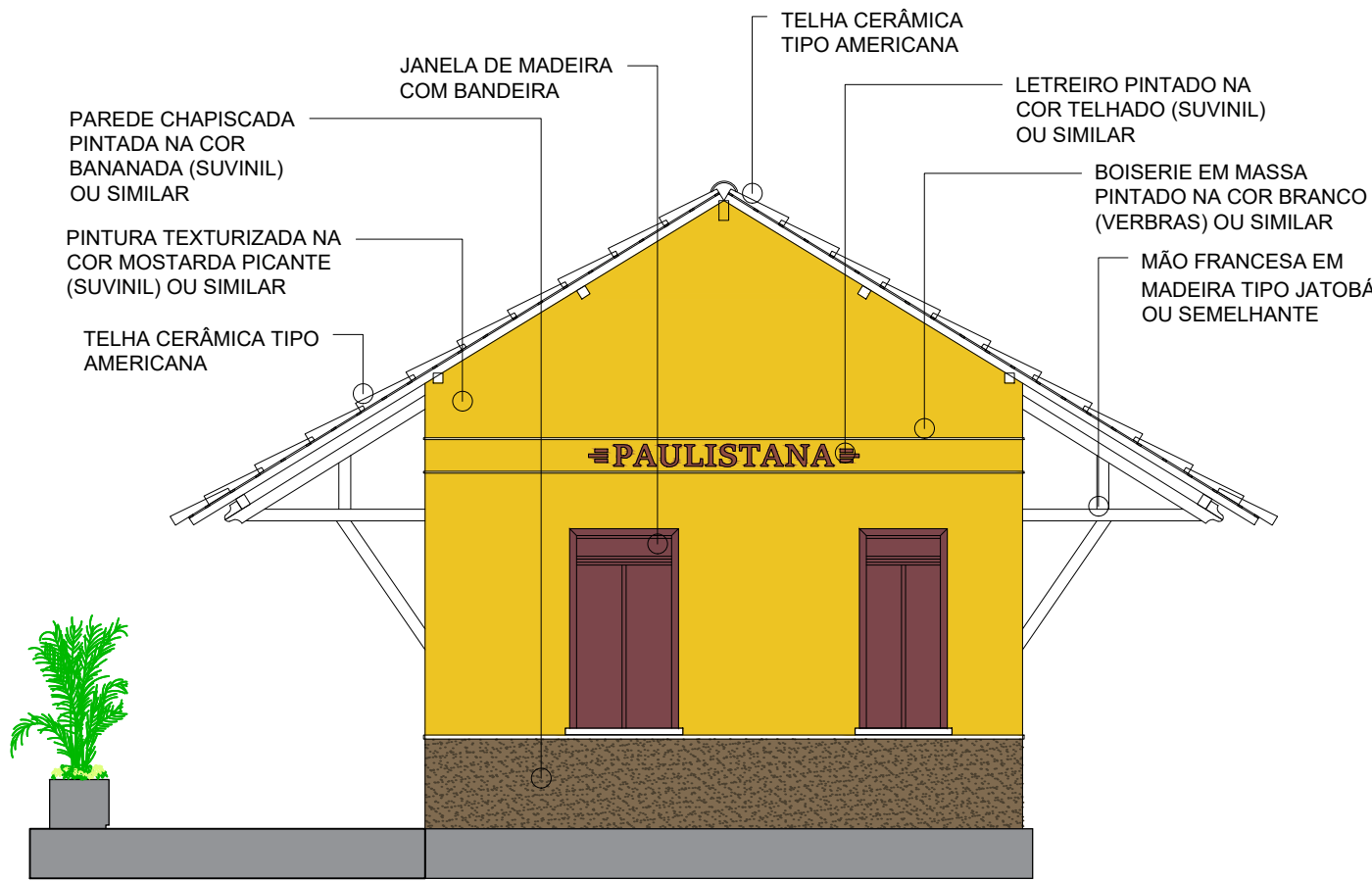

00 | REFORMA - FACHADA PRINCIPAL
ESCALA: 1 | 75

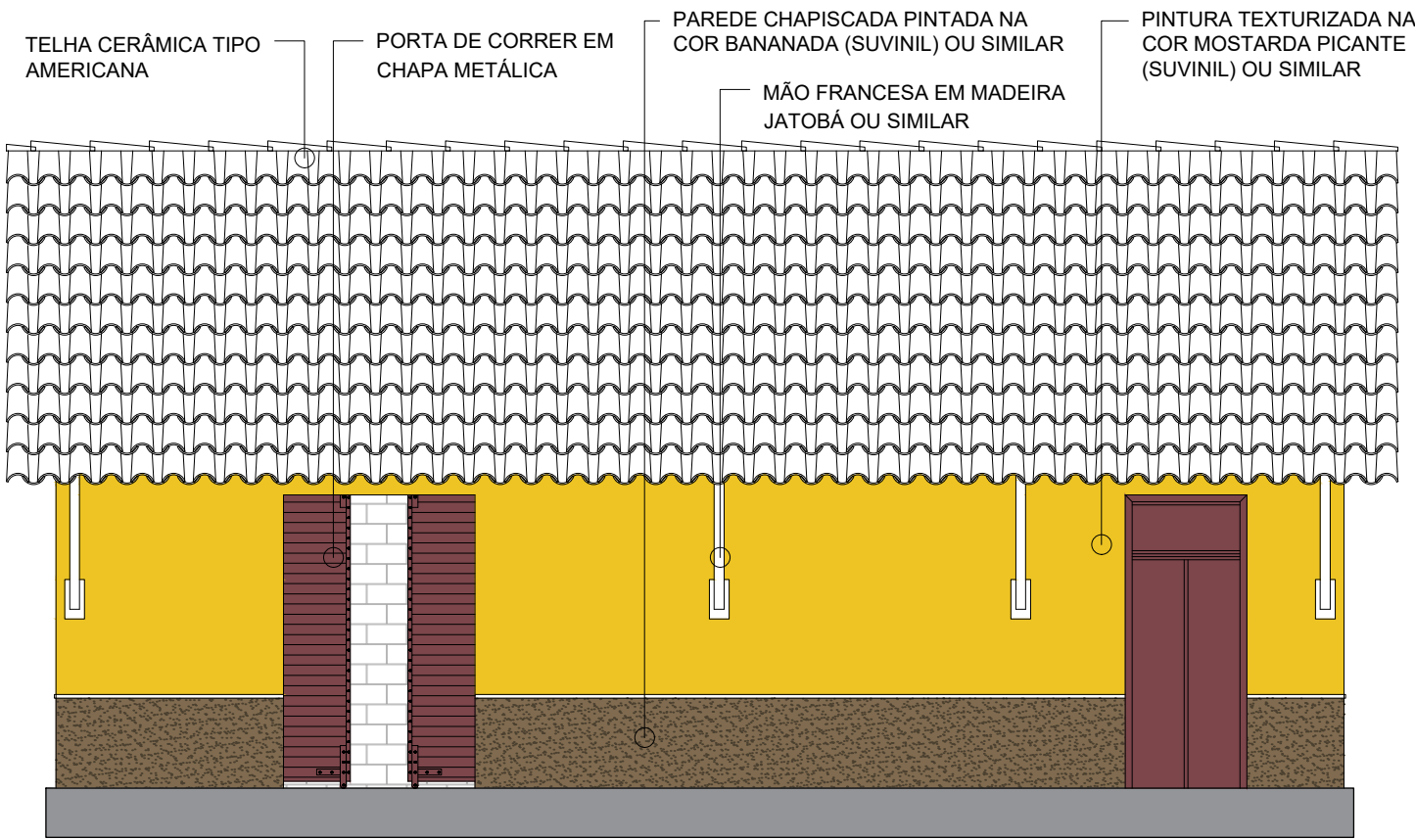

00 | REFORMA - FACHADA ESQUERDA
ESCALA: 1 | 75

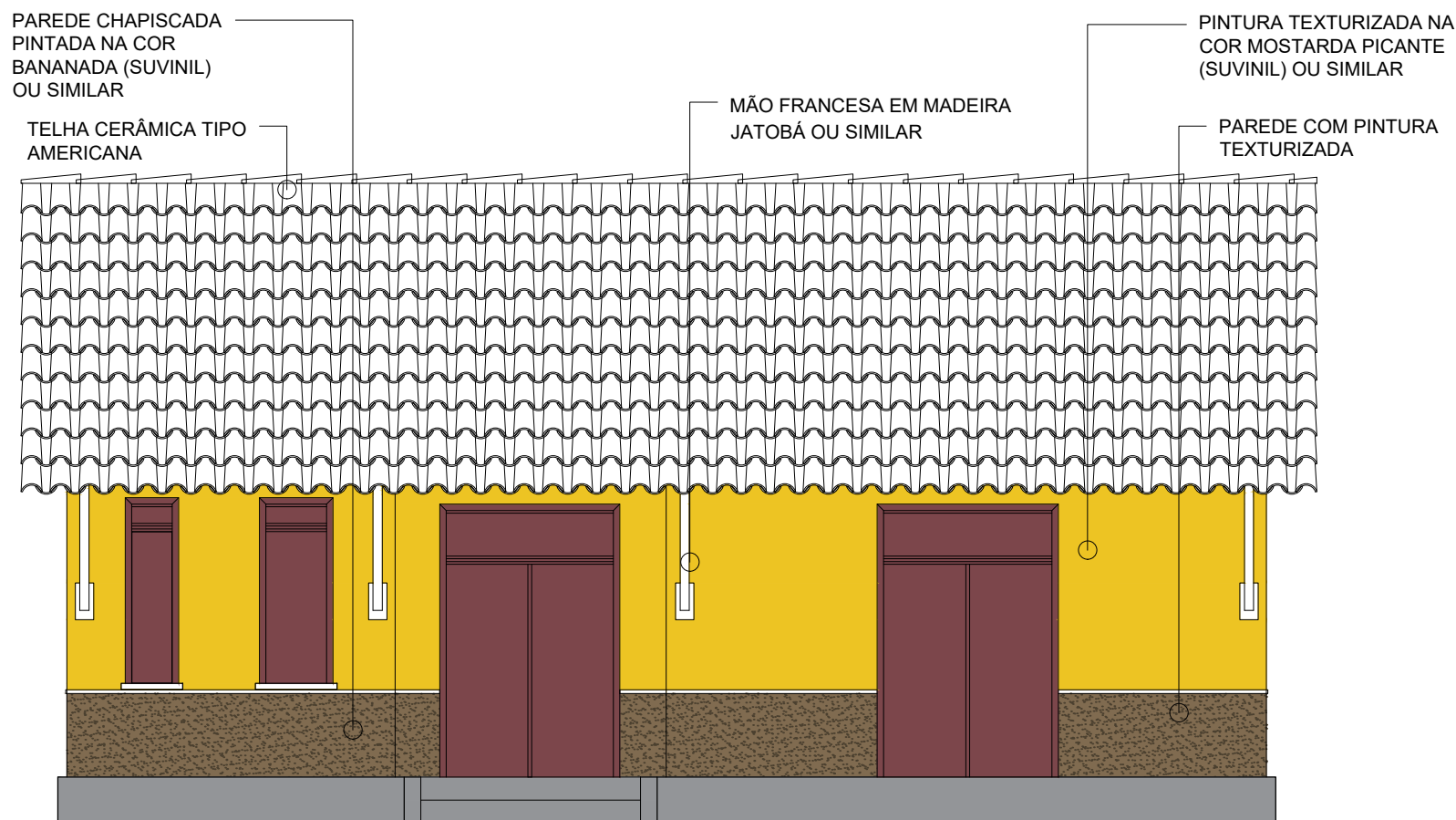

00 | REFORMA - FACHADA DIREITA
ESCALA: 1 | 75

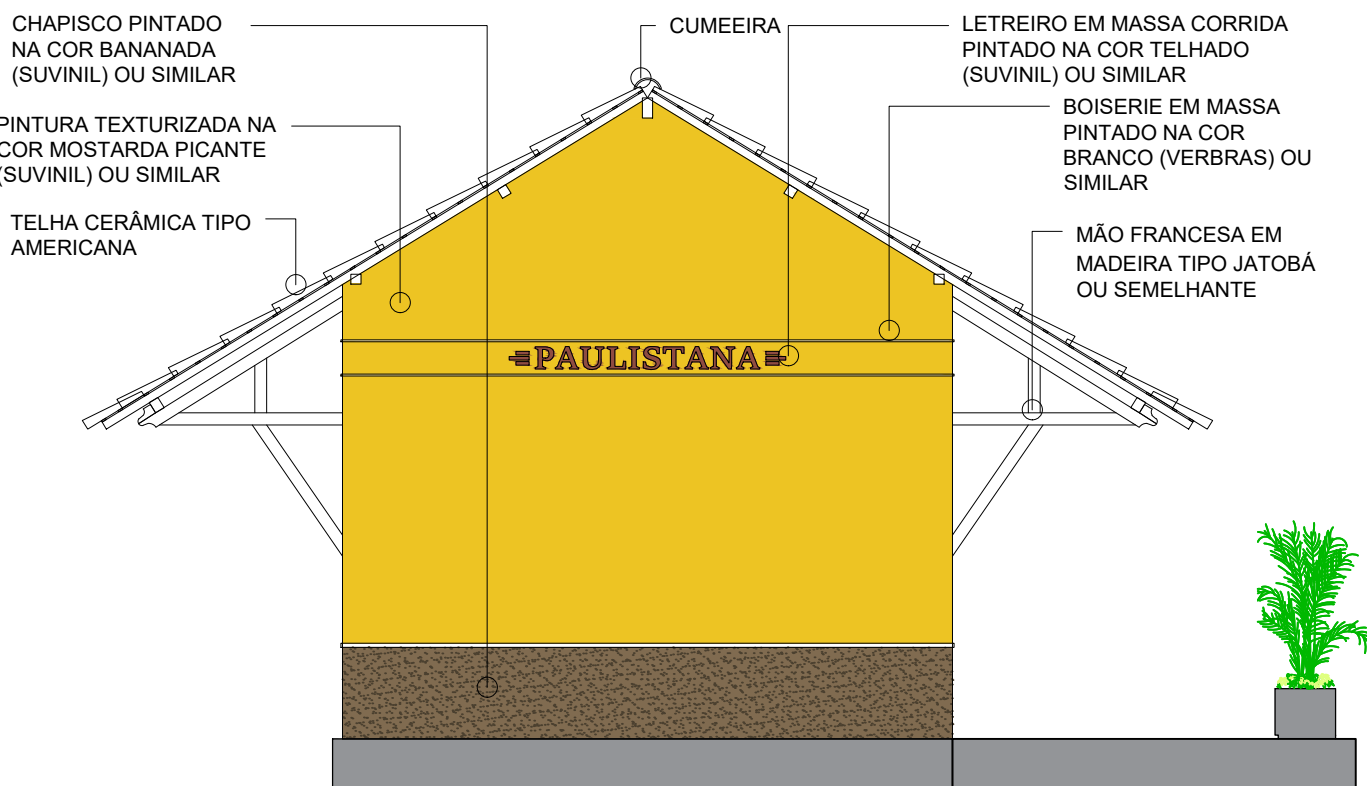

00 | REFORMA - FACHADA POSTERIOR
ESCALA: 1 | 75

REVISÃO:	R 00 - 01/01/2000
	R 00 - 01/01/2000
	R 00 - 01/01/2000
	R 00 - 01/01/2000

			
GOVERNO DO ESTADO DO PIAUÍ			
SECRETARIA DE CULTURA			
COORDENAÇÃO DE REGISTRO E CONSERVAÇÃO			
TÍTULO DO PROJETO:			
REFORMA E REQUALIFICAÇÃO ANTIGA ESTAÇÃO FERROVIÁRIA DE PAULISTANA - PI			
ENDEREÇO:			
R. LESTE BRASILEIRA, 19 - ESTAÇÃO, PAULISTANA - PI, 64750-000			
CONTEÚDO:			
PROPOSTA - CORTES FACHADAS			
RESPONSÁVEL PELO PROJETO:			
EMANUELLA MARIA ARAUJO DE SOUSA			
CAU A30861.7			
DESENHO:			
EMANUELLA ARAÚJO			
DATA:	FASE:	ESCALA:	FOLHA:
DEZEMBRO/2025	PROJETO BÁSICO	INDICADA	A1

06/06